

PARK KULTÚRY A ODDYCHU PREŠOV, Hlavná 50	
Dátum:	09 -04- 2021
Číslo spisu:	Číslo zaznamu:
Prílohy/lísty:	Vybavuje: 710-2290065345 09042021-8101



Dodávateľ

Východoslovenská energetika a.s.

Mlynská 31, 042 91 Košice

Bankové spojenie: **SK25 0200 0000 0015 8352 9153**

BIC: SUBASKBX

IČO: 44483767 DIČ: 2022730457 IČ DPH: SK2022730457

Obchodný register Okresného súdu Košice I, oddiel Sa, vložka
č. 1628/V

Linka VSE: 0850 123 333

info@vse.sk www.vse.sk

Park kultúry a oddychu
Hlavná 50
080 01 Prešov

Platobné údaje

NA ÚHRADU 771,56 EUR

Variabilný symbol **2290065345**

Dátum splatnosti **23.04.2021**

Dátum dodania 31.03.2021

Dátum vyhotovenia 09.04.2021

Spôsob úhrady Príkaz na úhradu

Mena dokladu EUR



PAY by square

Odberateľ

Park kultúry a oddychu

Hlavná 50

080 01 Prešov

IČO: 00187437 DIČ: 2021225272

Zákaznícke číslo: 5100259556

(Uvádzajte, prosím, pri kontakte s našou spoločnosťou.)

Obdobie: 01.03.2021 – 31.03.2021

Názov položky	Daňový základ	DPH (%)	DPH	Spolu s DPH
Elektrina	642,97	20 %	128,59	771,56
Uhradené platby				0,00
NA ÚHRADU				771,56

Nedoplatok 771,56 EUR nám uhrad'te do 23.04.2021 na bankový účet SK25 0200 0000 0015 8352 9153.

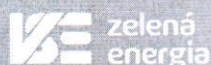

Dajte vášmu podnikaniu zelenú.
Energiu, aj budúcnosť.

zelenaaenergia.sk/firmy

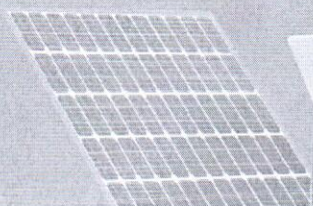



ROZPIS POLOŽIEK

k faktúre č.: **7292928990**

Zákaznícke číslo: **5100259556**

Číslo zmluvného účtu: **2290065345**

Odberateľ: **Park kultúry a oddychu**

Údaje o odbernom mieste

Adresa: Masarykova 7, 080 01 Prešov
Číslo OM: 186571
EIC kód: 24ZVS00000088640

Produkt: DUO Midi
Balík: BIZNIS
Distribučná sadzba: X3-C2

Vyhodnotenie výkonu

MAX 24h 3,072 kW
MAX 24h 4,670 A
Dohodnutá rezervovaná kapacita 200,000 A
Maximálna rezervovaná kapacita 200,000 A

Vyhodnotenie účinníka

Tg fi (CP1) = 54,00 / 100,00 = 0,540 (Cos fi = 0,879)
Tg fi (CP2) = 108,00 / 190,00 = 0,568 (Cos fi = 0,869)
Tg fi (CP3) = 82,00 / 132,00 = 0,621 (Cos fi = 0,849)
Záväzná hodnota účinníka Cos fi = 0,95

Prehľad spotreby

Elektromer	Tarifa	Počiatkový stav	Konečný stav	Rozdiel	Násobiteľ	Namerané údaje	Straty	Spolu MJ
Obdobie: 01.03.2021 - 31.03.2021								
11801091	Činný odber ST (CP1)	10686,00	10736,00	50,00	2,00000	100,00		100,00 kWh
11801091	Činný odber VT (CP2)	16954,00	17049,00	95,00	2,00000	190,00		190,00 kWh
11801091	Činný odber NT (CP3)	9450,00	9516,00	66,00	2,00000	132,00		132,00 kWh
11801091	Jalový odber ST (CP1)	5611,00	5638,00	27,00	2,00000	54,00		54,00 kVArh
11801091	Jalový odber VT (CP2)	9033,00	9087,00	54,00	2,00000	108,00		108,00 kVArh
11801091	Jalový odber NT (CP3)	4113,00	4154,00	41,00	2,00000	82,00		82,00 kVArh
11801091	Jalová dodávka 24	1452,00	1465,00	13,00	2,00000	26,00		26,00 kVArh

Fakturované položky 01.03.2021 - 31.03.2021

Názov položky	Množstvo MJ	Jednotková cena	Spolu bez DPH
Silová elektrina VT	290,000 kWh	0,10336000	29,98
Silová elektrina NT	132,000 kWh	0,07625000	10,07
Stála platba za odberné miesto			5,00
Zľava s kontraktom			-2,00
Spotrebná daň	422,000 kWh	0,00132000	0,56
Tarifa za systémové služby	422,000 kWh	0,00630810	2,66
Tarifa za prevádzkovanie systému	422,000 kWh	0,02374050	10,02
Tarifa za prístup do distribučnej sústavy - platba za výkon	200,000 A	0,68070000	136,14
Tarifa za distribúciu elektriny vrátane prenosu elektriny	422,000 kWh	0,03180000	13,42
Tarifa za distribučné straty	422,000 kWh	0,00767000	3,24
Odvod do Národného jadrového fondu	422,000 kWh	0,00327000	1,38
Tarifa za kapacitnú zložku jalovej energie	26,000 kVArh	0,04850000	1,26
Tarifa za nedodržanie zmluvnej hodnoty účinníka ST (CP1)			12,19
Tarifa za nedodržanie zmluvnej hodnoty účinníka VT (CP2)			14,91
Tarifa za nedodržanie zmluvnej hodnoty účinníka NT (CP3)			18,40
Elektrina (bez DPH 20 %)			257,23





ROZPIS POLOŽIEK

k faktúre č.: **7292928990**

Zákaznícke číslo: **5100259556**

Číslo zmluvného účtu: **2290065345**

Odberateľ: **Park kultúry a oddychu**

Údaje o odbernom mieste

Adresa: Hlavná 50, 080 01 Prešov
Číslo OM: 188107
EIC kód: 24ZVS0000082453R

Produkt: DUO Midi
Balík: BIZNIS
Distribučná sadzba: X3-C2

Vyhodnotenie výkonu

MAX 24h 7,984 kW
MAX 24h 12,130 A
Dohodnutá rezervovaná kapacita 200,000 A
Maximálna rezervovaná kapacita 200,000 A

Vyhodnotenie účinníka

Tg fi (CP1) = 64,00 / 464,00 = 0,138 (Cos fi = 0,990)
Tg fi (CP2) = 108,00 / 594,00 = 0,182 (Cos fi = 0,983)
Tg fi (CP3) = 92,00 / 398,00 = 0,231 (Cos fi = 0,974)
Závazná hodnota účinníka Cos fi = 0,95

Prehľad spotreby

Elektromer	Tarifa	Počiatkový stav	Konečný stav	Rozdiel	Násobiteľ	Namerané údaje	Straty	Spolu MJ
Obdobie: 01.03.2021 - 31.03.2021								
11924434	Činný odber ST (CP1)	14674,00	14906,00	232,00	2,00000	464,00		464,00 kWh
11924434	Činný odber VT (CP2)	25951,00	26248,00	297,00	2,00000	594,00		594,00 kWh
11924434	Činný odber NT (CP3)	13205,00	13404,00	199,00	2,00000	398,00		398,00 kWh
11924434	Jalový odber ST (CP1)	3109,00	3141,00	32,00	2,00000	64,00		64,00 kVArh
11924434	Jalový odber VT (CP2)	6565,00	6619,00	54,00	2,00000	108,00		108,00 kVArh
11924434	Jalový odber NT (CP3)	3374,00	3420,00	46,00	2,00000	92,00		92,00 kVArh
11924434	Jalová dodávka 24	2165,00	2206,00	41,00	2,00000	82,00		82,00 kVArh

Fakturované položky 01.03.2021 - 31.03.2021

Názov položky	Množstvo MJ	Jednotková cena	Spolu bez DPH
Silová elektrina VT	1 058,000 kWh	0,10336000	109,36
Silová elektrina NT	398,000 kWh	0,07625000	30,35
Stála platba za odberné miesto			5,00
Zľava s kontraktom			-6,99
Spotrebná daň			1,92
Tarifa za systémové služby	1 456,000 kWh	0,00630810	9,18
Tarifa za prevádzkovanie systému	1 456,000 kWh	0,02374050	34,57
Tarifa za prístup do distribučnej sústavy - platba za výkon	200,000 A	0,68070000	136,14
Tarifa za distribúciu elektriny vrátane prenosu elektriny	1 456,000 kWh	0,03180000	46,30
Tarifa za distribučné straty	1 456,000 kWh	0,00767000	11,17
Odvod do Národného jadrového fondu	1 456,000 kWh	0,00327000	4,76
Tarifa za kapacitnú zložku jalovej energie	82,000 kVArh	0,04850000	3,98
Elektrina (bez DPH 20 %)			385,74

