



Dodávateľ

Východoslovenská energetika a.s.

Mlynská 31, 042 91 Košice

Bankové spojenie: **SK25 0200 0000 0015 8352 9153**

BIC: SUBASKBX

IČO: 44483767 DIČ: 2022730457 IČ DPH: SK2022730457

Obchodný register Mestského súdu Košice, oddiel Sa, vložka
č. 1628/V

www.vse.sk

Park kultúry a oddychu

Hlavná 50

080 01 Prešov

Platobné údaje

NA ÚHRADU 237,55 EUR

Variabilný symbol 2290134173

Dátum splatnosti 20.05.2024

Dátum dodania 30.04.2024

Dátum vyhotovenia 06.05.2024

Spôsob úhrady Príkaz na úhradu

Mena dokladu EUR



PAY by square



Odberateľ

Park kultúry a oddychu

Hlavná 50

080 01 Prešov

IČO: 00187437 DIČ: 2021225272

Zákaznícke číslo: 5100259556

(Uvádzajte, prosím, pri kontakte s našou spoločnosťou.)

Obdobie: 01.04.2024 – 30.04.2024

Názov položky	Daňový základ	DPH (%)	DPH	Spolu s DPH
Elektrina	197,96	20 %	39,59	237,55
Uhradené platby				0,00
NA ÚHRADU				237,55

Nedoplatok 237,55 EUR nám uhradte do 20.05.2024 na bankový účet SK25 0200 0000 0015 8352 9153.

INFORMÁCIA: Aktuálne pravidlá vytvárania záloh

Ak v budúcnosti mesačná spotreba na Vašom odbernom mieste presiahne hodnotu 400 EUR s DPH alebo sa zhorší Vaša platobná disciplína, automaticky Vám vystavíme preddavkovú platbu (zálohu).

Aktuálne informácie o pravidlách nastavovania záloh nájdete aj na www.vse.sk.

S pozdravom

Ing. Martin Petrašovič

vedúci úseku Produktový manažment

**Vybaviť všetko
online vo VSE?**

Rýchlejšie ako
uviazať kravatu

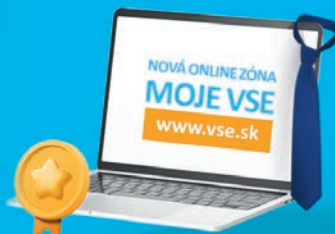

Jednoduché ako v pobočke ✓

Ľahké prihlásenie ✓

Potvrdenie zmeny ihneď ✓

www.vse.sk



INFORMÁCIE SÚVISIACE S ÚHRADOU FAKTÚRY

Faktúra za elektrinu je uhradená dňom pripísania peňažných prostriedkov na účet dodávateľa.

V prípade vyúčtovania úroku z omeškania, zaslania zmluvnej pokuty, alebo poskytnutia služby bude Vaša nasledujúca platba započítaná v takomto poradí:

1. neuhradené úroky z omeškania,
2. neuhradené zmluvné pokuty,
3. neuhradené Poplatky,
4. zúčtovacia faktúra,
5. zálohová platba.

Vyúčtovanie neuhradených úrokov z omeškania a zoznam neuhradených Poplatkov tvorí prílohu faktúry.

VYHODNOTENIE ŠTANDARDOV KVALITY

Vyhodnotenie štandardov kvality je uverejnené na webovej stránke dodávateľa www.vse.sk/standardy-kvality.

ALTERNATÍVNE RIEŠENIE SPOROV

Dodávateľ týmto informuje koncového odberateľa elektriny, že ak vznikne spor medzi ním a regulovaným subjektom, ktorým je dodávateľ elektriny alebo prevádzkovateľ distribučnej sústavy, odberateľ má právo tento spor predložiť Úradu pre reguláciu sieťových odvetví, Tomášikova 28C, 821 01 Bratislava 3 na jeho alternatívne riešenie. Musí však byť splnené, že ohľadom predmetu sporu sa už uskutočnilo reklamačné konanie a koncový odberateľ elektriny nesúhlasí s výsledkom reklamácie alebo spôsobom jej vybavenia. Tým nie je dotknutá možnosť odberateľa riešiť spor prostredníctvom súdu alebo mediáciou. Podrobné informácie ohľadne alternatívneho riešenia sporov, najmä lehoty, spôsob a formálne náležitosti podania sú zverejnené na webovej stránke dodávateľa www.vse.sk.

PODIEL PRIMÁRNYCH ENERGETICKÝCH ZDROJOV NA DODANEJ ELEKTRINE V ROKU 2022

Východoslovenská energetika a.s. dodala svojim zákazníkom elektrinu vyrobenú z nasledujúcich primárnych zdrojov. Ich využitím bolo vyprodukovaných 4,405972 t rádioaktívneho odpadu a 160,505 g CO₂e/kWh.

• jadro	57,23 %
• voda	18,35 %
• uhlie	5,85 %
• biomasa	3,15 %
• zemný plyn	8,63 %
• fotovoltaické zdroje	2,94 %
• ostatné obnoviteľné zdroje	0,39 %
• ostatné fosílné zdroje	3,46 %

Pre zákazníkov domácností a malých firiem s aktivovanou službou Zelená energia, dodávateľ nakúpil elektrinu v roku 2022 v rozsahu 100 % zo slovenských vodných elektrární. Ich využitím bolo vyprodukovaných 4,180 g CO₂e/kWh.



Informácie o vplyve výroby elektriny nakúpenej dodávateľom na životné prostredie, sú zverejnené na webovej stránke dodávateľa www.vse.sk/udaje-a-fakty.

PRIEMERNÉ SPOTREBY ELEKTRINY V RÁMCI JEDNOTLIVÝCH PRODUKTOV V ROKU 2022

Produkt	Klasik				Lux				Duo			
	Mini	Midi	Maxi	Plus	Mini	Midi	Maxi	Plus	Mini	Midi	Maxi	Plus
Úroveň												
Priemerná spotreba (kWh)	7 431	11 781	55 628	5 332	5 884	8 356	-	20 680	22 200	28 751	113 375	34 676

Produkt	Kombi				Eko				Štandard			
	Mini	Midi	Maxi	Plus	Mini	Midi	Maxi	Plus	Mini	Midi	Maxi	Plus
Úroveň												
Priemerná spotreba (kWh)	18 329	24 992	129 658	31 241	16 730	31 315	-	61 740				1 226



ROZPIS POLOŽIEK

k faktúre č.: 7293458711

Zákaznícke číslo: 5100259556

Číslo zmluvného účtu: 2290134173

Odberateľ: Park kultúry a oddychu

Údaje o odbernom mieste

Adresa: Solivarská 80, 080 05 Prešov
Číslo OM: 174404
EIC kód: 24ZVS0000066769T
Produkt: Duo
Balík: IND
Distribučná sadzba: X3-C2

Vývoj spotreby na odbernom mieste

01.04.2024 - 30.04.2024 634 kWh

01.04.2023 - 30.04.2023 601 kWh

Vyhodnotenie výkonu

MAX 24h 7,396 kW
MAX 24h 11,240 A
Dohodnutá rezervovaná kapacita 50,000 A
Maximálna rezervovaná kapacita 50,000 A

Vyhodnotenie účinníka

Tg fi (CP1) = 32,00 / 190,00 = 0,168 (Cos fi = 0,986)
Tg fi (CP2) = 70,00 / 296,00 = 0,236 (Cos fi = 0,973)
Tg fi (CP3) = 44,00 / 148,00 = 0,297 (Cos fi = 0,958)
Závazná hodnota účinníka Cos fi = 0,95

Prehľad spotreby

Elektromer	Tarifa	Počiatkový stav	Konečný stav	Rozdiel	Násobiteľ	Namerané údaje	Straty	Spolu MJ
Obdobie: 01.04.2024 - 30.04.2024								
20000822	Činný odber ST (CP1)	5384,00	5574,00	190,00	1,00000	190,00		190,00 kWh
20000822	Činný odber VT (CP2)	11118,00	11414,00	296,00	1,00000	296,00		296,00 kWh
20000822	Činný odber NT (CP3)	5420,00	5568,00	148,00	1,00000	148,00		148,00 kWh
20000822	Jalový odber ST (CP1)	1708,00	1740,00	32,00	1,00000	32,00		32,00 kVArh
20000822	Jalový odber VT (CP2)	3716,00	3786,00	70,00	1,00000	70,00		70,00 kVArh
20000822	Jalový odber NT (CP3)	1817,00	1861,00	44,00	1,00000	44,00		44,00 kVArh
20000822	Jalová dodávka 24	199,00	207,00	8,00	1,00000	8,00		8,00 kVArh

Fakturované položky 01.04.2024 - 30.04.2024

Názov položky	Množstvo MJ	Jednotková cena	Spolu bez DPH
Silová elektrina VT	486,000 kWh	0,19831000	96,38
Silová elektrina NT	148,000 kWh	0,15254000	22,58
Spotrebná daň	634,000 kWh	0,00132000	0,84
Tarifa za systémové služby	634,000 kWh	0,00629760	3,99
Tarifa za prevádzkovanie systému	634,000 kWh	0,01590000	10,08
Tarifa za prístup do distribučnej sústavy - platba za výkon	50,000 A	0,69090000	34,55
Tarifa za distribúciu elektriny vrátane prenosu elektriny	634,000 kWh	0,03030000	19,21
Tarifa za distribučné straty	634,000 kWh	0,01241300	7,87
Odvod do Národného jadrového fondu	634,000 kWh	0,00327000	2,07
Tarifa za kapacitnú zložku jalovej energie	8,000 kVArh	0,04850000	0,39
Elektrina (bez DPH 20 %)			197,96

8101-07052024070641-18113530607052024357

